

Choisir les métiers de la forêt et du bois, c'est...

Intégrer **une filière d'avenir**, riche de milliers d'emplois sur tous les territoires, **une filière vertueuse** qui protège l'environnement, une filière qui offre **une diversité de métiers** ouverts aux hommes comme aux femmes, **une filière résolument moderne** où l'innovation contribue à la rendre encore plus compétitive tout en restant citoyenne.

Naturel, renouvelable, durable, stockable, peu énergivore, polyvalent, valorisable à 100%,

le bois est un incontournable allié écologique.

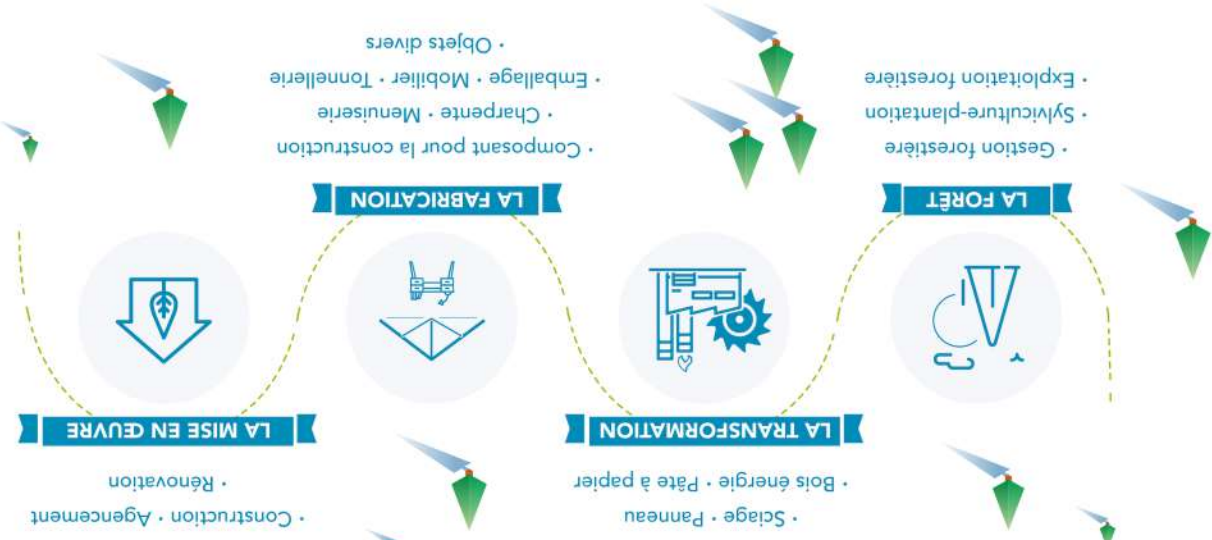

CARTE DES FORMATIONS

SE FORMER AUX MÉTIERS DE LA FORÊT ET DU BOIS

EN RÉGION PROVENCE-ALPES-CÔTE D'AZUR



Des parcours variés pour se former et évoluer

Les formations forestières et au matériau bois sont variées en Provence-Alpes-Côte d'Azur et les niveaux de diplômes vont du CAP (niveau 3) au BTS (niveau 5). Pour des formations de niveau supérieur, il est possible de se former dans les régions voisines. Il existe des passerelles entre diplômes et certifications, en lien avec la formation continue.

L'apprentissage ou l'alternance font partie intégrante de nombreuses formations et permettent d'acquérir une expérience professionnelle reconnue.

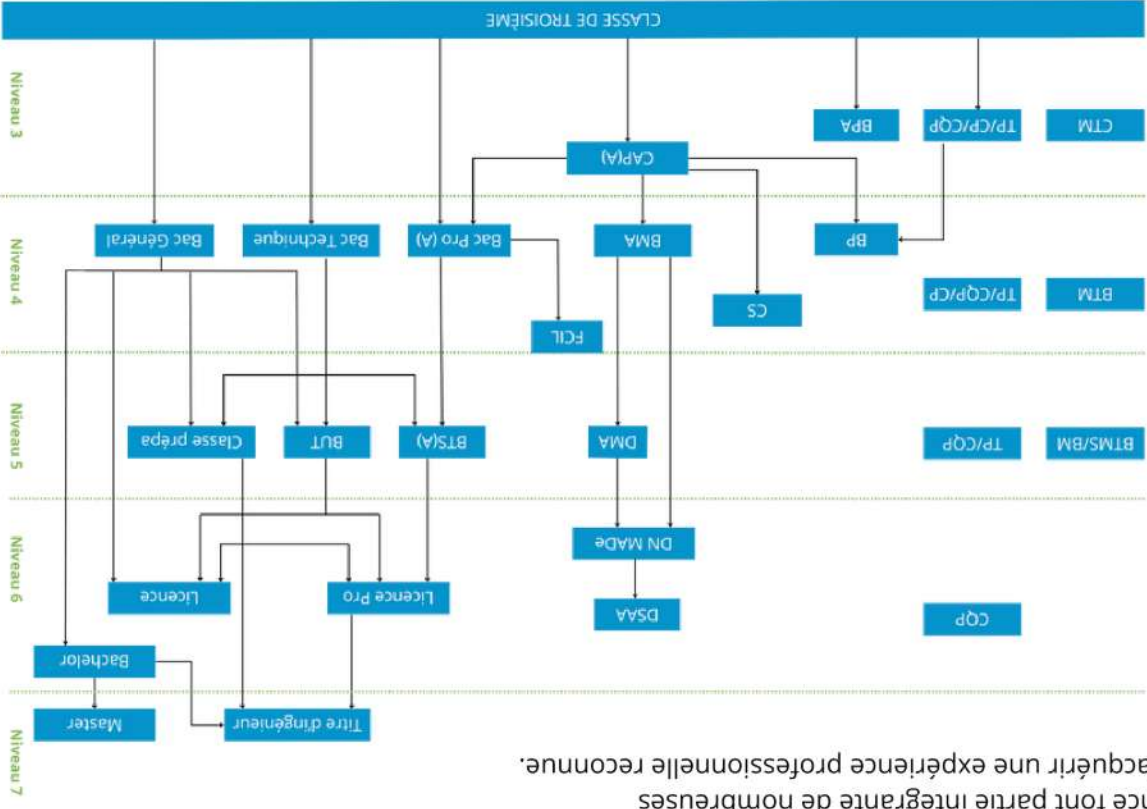

Légende

Bac Pro	Baccalauréat professionnel
BM	Brevet de maîtrise
BP(A)	Brevet professionnel (agricole)
BTM	Brevet technique des métiers
BTMS	Brevet technique des métiers supérieur
BTS(A)	Brevet technicien supérieur (agricole)
BUT	Bachelor universitaire de technologie
CAP(A)	Certificat d'aptitude professionnelle (agricole)
CP	Certificat professionnel
CQP	Certificat de qualification professionnelle
CS	Certificat de spécialisation professionnelle
CTM	Certificat technique des métiers
DMA	Diplôme national des métiers d'art
DN Made	Diplôme national des métiers d'art et du design
DSAA	Diplôme supérieur des arts appliqués
DU	Diplôme universitaire
FCIL	Formation complémentaire d'initiation locale
Licence Pro	Titre professionnel
TP	post 2ème
Niveau 6/7 :	Bac+3 à Bac+5

metiers-foret-bois.org



metiers-foret-bois.org s'orienter, se former, s'épanouir

Un seul site internet pour tout savoir sur la **filière forêt bois**, ses **métiers** variés, les **formations** qui y préparent, dans notre région et ailleurs en France, et même des **offres d'emplois** et d'alternance



Isabelle Desmartin - i.desmartin@fibois-paca.fr - 07 44 47 36 06

FIBOIS SUD est l'**interprofession de la filière forêt bois** sur le territoire de la région Provence-Alpes-Côte d'Azur. A ce titre, elle rassemble et représente l'ensemble des organismes publics et professionnels de la filière régionale au sein de 4 collèges ci-contre. FIBOIS SUD mène des projets pour favoriser le développement économique de la filière Forêt bois en Provence-Alpes-Côte d'Azur dans le respect du développement durable et des différentes fonctions de la forêt.

FIBOIS SUD est membre de



L'action de FIBOIS SUD est soutenue financièrement par



Formations forestières

- CAPA Travaux forestiers**
- 3 La Bastide de Jourdans (84) - Centre forestier - 04 90 77 80 01
 - 4 L'Isle-sur-la-Sorgue (84) - Lycée professionnel La Ricarde - 04 90 38 03 35
- BPA Travaux forestiers spécialité travaux de bûcheronnage**
- 1 Le Chaffaut-Saint-Jurson (04) - LEGTA /CFPPA Carmejane - 04 92 30 35 70
- BPA Travaux forestiers spécialité conduite de machines forestières**
- 3 La Bastide de Jourdans (84) - Centre forestier - 04 90 77 80 01
- CS arboriste élagueur**
- 1 Le Chaffaut-Saint-Jurson (04) - LEGTA /CFPPA Carmejane - 04 92 30 35 70
 - 3 La Bastide de Jourdans (84) - Centre forestier - 04 90 77 80 01
- CS pilote de machines de bûcheronnage**
- 3 La Bastide de Jourdans (84) - Centre forestier - 04 90 77 80 01
- Bac Pro Forêt**
- 2 Valdeblore (06) - Lycée polyvalent La Montagne - 04 93 05 33 00
 - 3 La Bastide de Jourdans (84) - Centre forestier - 04 90 77 80 01
- Bac Pro Gestion des milieux naturels et de la faune**
- 1 Le Chaffaut-Saint-Jurson (04) - LEGTA /CFPPA Carmejane - 04 92 30 35 70
 - 4 L'Isle-sur-la-Sorgue (84) - Lycée professionnel La Ricarde - 04 90 38 03 35
- BP Responsable de chantiers**
- 3 La Bastide de Jourdans (84) - Centre forestier - 04 90 77 80 01
- BP Responsable de chantiers de bûcheronnage manuel et de débardage**
- 1 Le Chaffaut-Saint-Jurson (04) - LEGTA /CFPPA Carmejane - 04 92 30 35 70
- B TSA Gestion forestière**
- 1 Le Chaffaut-Saint-Jurson (04) - LEGTA /CFPPA Carmejane - 04 92 30 35 70

Formations bois

Ménuiserie & Agencement

- Attestation de Compétences Professionnelles Agent d'Atelier Bois**
- 25 Marseille (13) - Compagnons du Tour de France - 04 91 02 57 20
- CAP Menuisier fabricant**
- 6 Bevens (04) - EREA de Haute-Provence - 04 92 62 82 08
 - 7 Digne-les-Bains (04) - Lycée professionnel Beau de Rochas - 04 92 31 89 48
 - 11 Gap (05) - CFA Régional Campus de Gap - 04 92 53 98 00
 - 13 L'Argentière la Bessée (05) - Compagnons du Devoir - 04 92 23 09 62
 - 15 Antibes (06) - CFA du Bâtiment "Max Fiorini" - 04 92 91 32 00
 - 16 Grasse (06) - Lycée professionnel Léon Chiris - 04 93 70 95 30
 - 19 Aix-en-Provence (13) - CFA du Bâtiment - 04 42 60 74 74
 - 20 Aix-en-Provence (13) - Lycée polyvalent Vauvenargues - 04 42 17 40 28
 - 21 Arles (13) - CFA du Bâtiment - 04 90 97 82 79
 - 22 Les Pennes Mirabeau (13) - EREA Louis Aragon - 04 91 51 01 48
 - 23 Marseille (13) - CFA du Bâtiment - 04 91 87 98 00
 - 24 Marseille (13) - Compagnons du Devoir - Siège régional - 04 91 36 50 80
 - 25 Marseille (13) - Compagnons du Tour de France - 04 91 02 57 20
 - 26 Marseille (13) - Lycée Denis Diderot - 04 91 10 07 00
 - 27 Marseille (13) - Lycée polyvalent privé Don Bosco - 04 91 14 00 00
 - 28 Marseille (13) - LPP Gueidon - 04 91 21 44 60
 - 29 Miramas (13) - Lycée des Métiers Les Alpilles - 04 90 58 02 95
 - 31 La Garde (83) - CFA du Bâtiment Toulon - 04 94 08 60 60
 - 32 La Seyne-sur-mer (83) - Lycée des métiers Paul Langevin - 04 94 11 10 51
 - 33 Avignon (84) - CFA du Bâtiment "Florentin MOURET" - 04 90 14 18 80
 - 35 Vedène (84) - EREA LEA Paul Vincensini - 04 90 31 05 44
 - 36 Vedène (84) - Lycée des métiers "Domaine d'Eguilles" - 04 90 31 07 15
- CAP Menuisier installateur**
- 19 Aix-en-Provence (13) - CFA du Bâtiment - 04 42 60 74 74
 - 23 Marseille (13) - CFA du Bâtiment - 04 91 87 98 00
 - 28 Marseille (13) - LPP Gueidon - 04 91 21 44 60
 - 31 La Garde (83) - CFA du Bâtiment Toulon - 04 94 08 60 60
 - 33 Avignon (84) - CFA du Bâtiment "Florentin MOURET" - 04 90 14 18 80

Quelles formations forêt et bois en région ?

Retrouvez sur cette carte les établissements proposant des formations forêt ou bois en région Provence-Alpes-Côte d'Azur et, tout autour, les formations classées par secteur, nature de diplôme, localisation, établissement et modalités (voie initiale, apprentissage/alternance, continue).

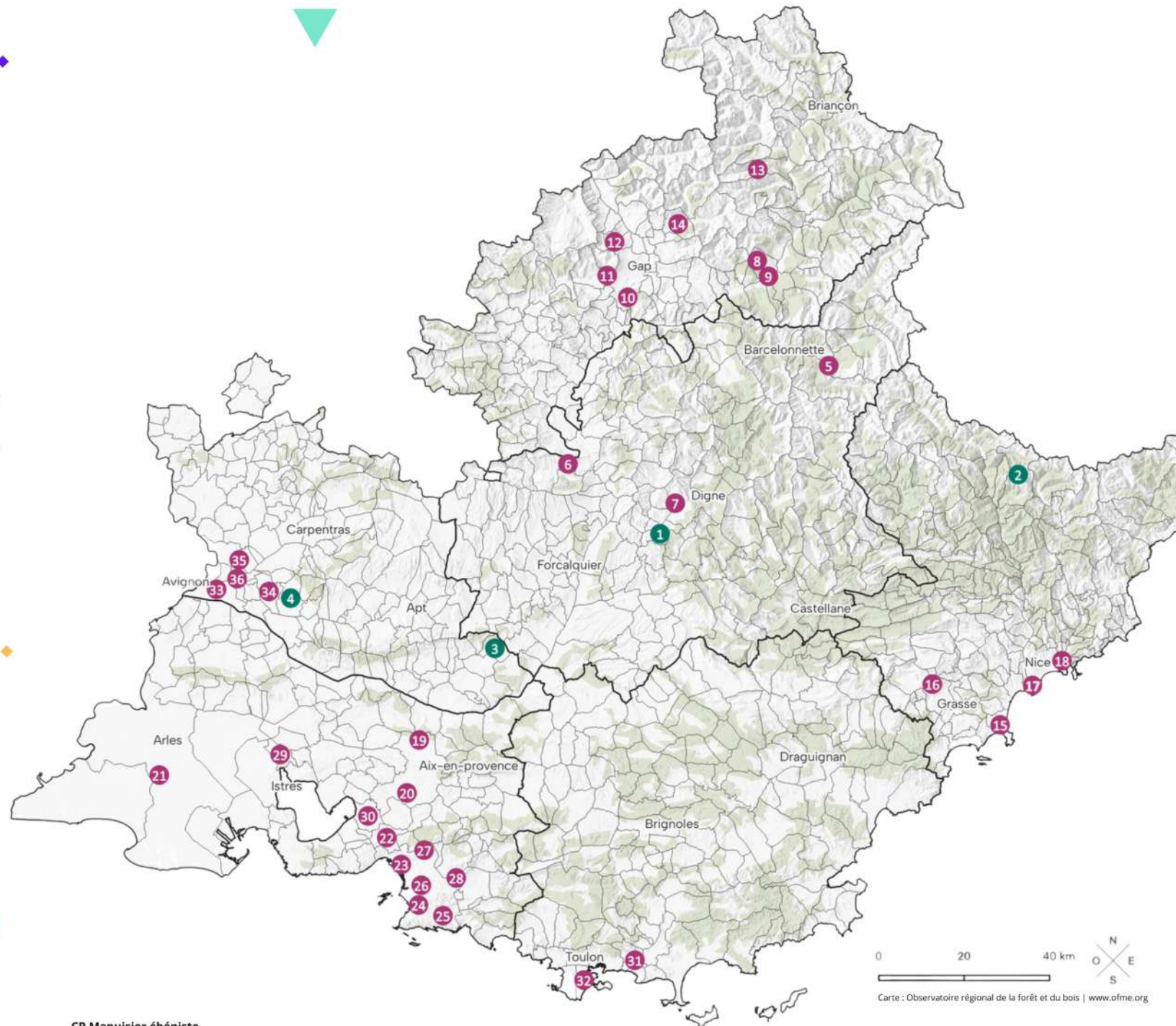

- CP Menuisier ébéniste**
- 5 Barcelonnette (04) - Ecole Supérieure d'Ebénisterie de Haute-Provence - 04 92 31 11 14
- TP Menuisier de fabrication bois et dérivés**
- 13 L'Argentière la Bessée (05) - Compagnons du Devoir - 04 92 23 09 62
 - 14 Saint-Jean-Saint-Nicolas (05) - Lycée professionnel privé Poutrain - 04 92 55 92 28
 - 25 Marseille (13) - Compagnons du Tour de France - 04 91 02 57 20
- TP Menuisier poseur-installateur**
- 30 Vitrolles (13) - Compétences BTP - 04 88 00 94 22
- BP Menuisier**
- 11 Gap (05) - CFA Régional Campus de Gap - 04 92 53 98 00
 - 19 Aix-en-Provence (13) - CFA du Bâtiment - 04 42 60 74 74
 - 25 Marseille (13) - Compagnons du Tour de France - 04 91 02 57 20
- Bac pro Technicien de fabrication bois et matériaux associés**
- 32 La Seyne-sur-mer (83) - Lycée des métiers Paul Langevin - 04 94 11 10 51

- Bac pro Technicien menuisier-agenceur**
- 9 Embrun (05) - Lycée des métiers Alpes et Durance 04 92 43 25 73
 - 14 Saint-Jean-Saint-Nicolas (05) - Lycée professionnel privé Poutrain - 04 92 55 92 28
 - 16 Grasse (06) - Lycée professionnel Léon Chiris - 04 93 70 95 30
 - 18 Nice (06) - LPP / LTP / CFAR Don Bosco - 04 93 92 85 85
 - 20 Aix-en-Provence (13) - Lycée polyvalent Vauvenargues - 04 42 17 40 28
 - 28 Marseille (13) - LPP Gueidon - 04 91 21 44 60
 - 26 Marseille (13) - Lycée Denis Diderot - 04 91 10 07 00
 - 32 La Seyne-sur-mer (83) - Lycée des métiers Paul Langevin - 04 94 11 10 51
 - 36 Vedène (84) - Lycée des métiers Lycée des métiers "Domaine d'Eguilles" - 04 90 31 07 15
- Bac pro Etude et réalisation d'agencement**
- 16 Grasse (06) - Lycée professionnel Léon Chiris - 04 93 70 95 30
 - 32 La Seyne-sur-mer (83) - Lycée des métiers Paul Langevin - 04 94 11 10 51

- BTS étude et réalisation d'agencement**
- 16 Grasse (06) - Lycée professionnel Léon Chiris - 04 93 70 95 30
 - 36 Vedène (84) - Lycée des métiers Lycée des métiers "Domaine d'Eguilles" - 04 90 31 07 15
- Construction bois**
- CAP Charpentier bois**
- 9 Embrun (05) - Lycée des métiers Alpes et Durance 04 92 43 25 73
 - 12 Gap (05) - Compagnons du Devoir - 04 92 23 09 62
 - 18 Nice (06) - LPP / LTP / CFAR Don Bosco - 04 93 92 85 85
 - 25 Marseille (13) - Compagnons du Tour de France - 04 91 02 57 20
 - 30 Vitrolles (13) - Compétences BTP - 04 88 00 94 22
- CAP Constructeur bois**
- 9 Embrun (05) - Lycée des métiers Alpes et Durance 04 92 43 25 73
- Certificat Ouvrier professionnel en restauration du patrimoine**
- 8 Embrun (05) - Le Gabion - 04 92 43 89 66
- Certificat Ouvrier Professionnel en Éco Construction**
- 8 Embrun (05) - Le Gabion - 04 92 43 89 66
- TP Charpentier bois**
- 10 Gap (05) - AFPA - 04 92 51 82 10
 - 25 Marseille (13) - Compagnons du Tour de France - 04 91 02 57 20
- TP Constructeur bois**
- 10 Gap (05) - AFPA - 04 92 51 82 10
 - 12 Gap (05) - Compagnons du Devoir - 04 92 23 09 62
- BP Charpentier bois**
- 12 Gap (05) - Compagnons du Devoir - 04 92 23 09 62
 - 25 Marseille (13) - Compagnons du Tour de France - 04 91 02 57 20
- Bac pro Technicien constructeur bois**
- 9 Embrun (05) - Lycée des métiers Alpes et Durance 04 92 43 25 73
 - 18 Nice (06) - LPP / LTP / CFAR Don Bosco - 04 93 92 85 85
- BTS Systèmes constructifs bois et habitat**
- 9 Embrun (05) - Lycée des métiers Alpes et Durance 04 92 43 25 73
- Ebénisterie & Arts du bois**
- CAP Ebéniste**
- 15 Antibes (06) - CFA du Bâtiment "Max Fiorini" - 04 92 91 32 00
 - 17 Nice (06) - Lycée professionnel Louis Pasteur - 04 93 62 77 90
 - 18 Nice (06) - LPP / LTP / CFAR Don Bosco - 04 93 92 85 85
 - 25 Marseille (13) - Compagnons du Tour de France - 04 91 02 57 20
 - 26 Marseille (13) - Lycée Denis Diderot - 04 91 10 07 00
- CAP Arts du bois option marqueteur**
- 17 Nice (06) - Lycée professionnel Louis Pasteur - 04 93 62 77 90
 - 26 Marseille (13) - Lycée Denis Diderot - 04 91 10 07 00
- CAP Arts du bois option sculpteur ornementaliste**
- 17 Nice (06) - Lycée professionnel Louis Pasteur - 04 93 62 77 90
 - 26 Marseille (13) - Lycée Denis Diderot - 04 91 10 07 00
- Titre Technicien des arts mobiliers sculptés et décoratifs**
- 34 Le Thor (84) - Ecole Supérieure d'Ebénisterie d'Avignon - 04 90 33 90 58
- CP Ebéniste**
- 34 Le Thor (84) - Ecole Supérieure d'Ebénisterie d'Avignon - 04 90 33 90 58
- BMA Ebéniste**
- 17 Nice (06) - Lycée professionnel Louis Pasteur - 04 93 62 77 90
 - 25 Marseille (13) - Compagnons du Tour de France - 04 91 02 57 20
 - 26 Marseille (13) - Lycée Denis Diderot - 04 91 10 07 00
- Légende**
- | | | | |
|---------|--|---|--|
| Bac Pro | Baccalauréat professionnel | ● | Etablissement de formation forestière |
| BMA | Brevet des métiers d'art | ● | Etablissement de formation bois |
| BP(A) | Brevet professionnel (agricole) | ▶ | Domaine du secteur bois |
| BTS(A) | Brevet technique supérieur (agricole) | ◆ | Formation initiale (voie scolaire) |
| CAP(A) | Certificat d'aptitude professionnelle (agricole) | ◆ | Formation en alternance ou apprentissage |
| CP | Certificat professionnel | ◆ | Formation continue |
| CS | Certificat de spécialisation | | |
| TP | Titre professionnel | | |